125
JAHRE
ANREI®
ECHT. SEIT 1894
WOHN
BUCH
MÖBELSTÜCKE VON
ECHTEM WERT.

INHALT

SPEISEN / WOHNEN

cava 14
vivo 22
metro 36
puro 44
puro stone 62
diva 68
tesso 70
stamm-möbel 78
etra 86
up 88
smart 90
primus 92
vareto 98
krea 104
vita 110

SCHLAFEN

paso 116
leno 120
big ann 126
mevisto 132
tares 134
tesso schlafen 138
rio schlafen 144

puro garderoben 150

125 JAHRE

ECHT.
SEIT 1894.

ECHTE TRADITION.
TISCHLERHANDWERK SEIT GENERATIONEN.

Nach Hause kommen; umgeben sein von Werten, für die man sich bewusst entschieden hat und in denen man sich geborgen fühlt. Für ein solches Zuhause sind die Möbel gedacht, deren Herstellung unsere Familie sich seit Generationen in den Anrei Werkstätten im oberösterreichischen Mühlviertel widmet. Mit Respekt vor dem Werkstoff, für den wir uns entschieden haben: Echtes Holz. Wir wählen es mit größter Sorgfalt aus und verarbeiten es mit handwerklicher Perfektion zu Möbelstücken, die ihren Besitzern durch die Jahrzehnte jene Geborgenheit vermitteln, derer wir heute mehr denn je bedürfen. Echte Werte, für immer.

Willkommen bei Anrei!

Sonja Reisinger Kurt Reisinger

125
JAHRE

ECHT.
MADE IN AUSTRIA.

ECHT ZUHAUSE.
WIR GEHEN DEN WEG „MADE IN AUSTRIA“ KONTINUIERLICH WEITER.

Anrei hat seinen Ursprung in Pabneukirchen im oberösterreichischen Mühlviertel. Eingebettet in die hügelige Landschaft mit Weitblick über die dicht bewaldete Umgebung entstand aus einer Tischlerwerkstatt und einem stetig wachsenden Möbelwerk ein moderner Fertigungsbetrieb für Vollholzmöbel höchster Qualität. Wir sind stolz auf unsere Herkunft und sind unserem Standort bis heute treu geblieben. Wir werden diesen Weg kontinuierlich weiter gehen und stehen für Möbel aus bestem heimischen Holz. Echt „Made in Austria“.

© Foto: Mühlviertel OÖ Tourismus / Maybach

ECHT DESIGN.
AUSGEZEICHNETE MÖBEL VON HÖCHSTER QUALITÄT.

Echtes Design erkennt man nicht nur an der Form, sondern vor allem an der perfekten Funktion. Die innovative Auszugmechanik vom Tisch „Swing" bietet sekundenschnell Platz für alle Gäste. Der Tisch „Swing" hat den „Austrian Interior Design Award" – für in Österreich hergestellte, innovative Möbel in der Produktkategorie „Tisch" gewonnen! Nach dem Interior Innovation Award und dem Red Dot Design Award für fino hat Anrei bereits die vierte renommierte Auszeichnung erhalten.

Austrian Interior Design Award 2018

interior innovation award 2013 Selection

interior innovation award 2014 Selection

reddot design award winner 2013

ECHTES HANDWERK.
VERBUNDEN MIT MODERNSTER FERTIGUNGSTECHNIK.

Was wäre ein Möbelstück ohne den letzten Schliff durch die Hand des Tischlers? Bei Anrei kommt neben dem klassischen Handwerk auch modernste Fertigungstechnik zum Einsatz. Unser Maschinenpark ist stets am letzten Stand der Technik und wird stetig erweitert. Dabei vergessen wir nie die Menschen, die bestens ausgebildet diese Maschinen perfekt bedienen und mit ihren Händen Wunderbares schaffen. Nur so entstehen Möbel von exzellenter Verarbeitungsqualität, für die Anrei so berühmt ist.

ECHT ZEITLOS.
UNSERE MÖBEL KÖNNEN SICH SEHEN LASSEN. AUCH IN ZUKUNFT.

1985

1984

1989

1954

1991

1994

2006

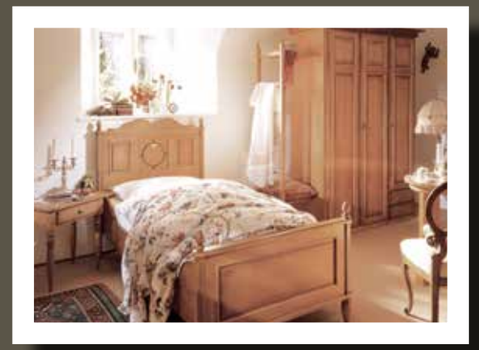

1998

2019

Neben der unübertroffenen Verarbeitungsqualität stehen Möbel von Anrei seit jeher auch für zeitlose Formensprache. Die mit viel Liebe zum Detail gefertigten Stücke fügen sich harmonisch in unterschiedliche Wohnambiente ein. Waren es früher Anrichten und Essgruppen für rustikale Stuben oder stilvolle Landhausmöbel, so sind es heute moderne geradlinige Möbel am Puls der Zeit. Designklassiker von morgen sozusagen.

puro stone Highboard und Beistelltisch in Bergfichte gebürstet, schiefer lackiert

SPEISEN / WOHNEN

WAS GIBT ES SCHÖNERES ALS MIT FREUNDEN ZUSAMMEN ZU SITZEN.

Ein Abend mit Menschen, die uns nahe stehen: Ein paar ausgewählte Speisen, nicht ganz einfach, aber auch nicht zu raffiniert, genau richtig für so einen Anlass. Dasselbe gilt für den Wein: Erstklassig, aber bodenständig, genau richtig eben. Und das Ganze trifft sich in einem Ambiente, das seinesgleichen sucht. Ausgewählte Hölzer in meisterlicher Verarbeitung, mit großer Liebe zum Handwerk und Freude an der Schönheit der Natur. Echt, das kann man spüren. Da geht keiner zu früh nach Hause.

CAVA

KLARE FORMENSPRACHE AUF GANZER LINIE.

Das Speiseprogramm cava besticht durch seine pure und doch extravagante Linienführung. Ganz am Puls der Zeit lassen sich so Wohnkombinationen schaffen, die die wertvolle Ausstrahlung der geölten Asteiche perfekt zum Ausdruck bringen. Im Zusammenspiel mit trendigen Pastellfarben kommen die heimischen Hölzer besonders effektvoll zur Geltung.

cava Speisezimmer mit ausziehbarem Säulentisch und cava Sideboard in Asteiche gebürstet natur geölt, Stuhl 741

MIT CAVA KREIEREN SIE WOHNSTILE GANZ AM PULS DER ZEIT.

Wie auch immer Sie Ihren Wohnstil in Szene setzen wollen – mit cava bieten sich wunderschöne Möglichkeiten. Die Coolness der Bergfichte in schiefer kontrastiert perfekt mit dem warm schimmernden Bronceton der Fußgestelle. Ein spannendes Wohnambiente im nordischen Look. Die Eckbank feiert ihr Comeback in puristischer Linienführung und ist dabei so angenehm bequem gepolstert, dass man gerne noch etwas länger sitzen bleiben möchte.

cava Speisezimmer mit ausziehbarem Säulentisch und cava Sideboard in Bergfichte gebürstet, schiefer lackiert, Stuhl 740

cava Speisezimmer mit ausziehbarem Säulentisch, Vitrine und Sideboard in Asteiche gebürstet, platin geölt, Bank mit Vollpolsterlehne und Stühle 740

EIN NEUER STIL ZIEHT EIN. TRENDFARBEN VEREINT MIT MODERNEN HOLZTÖNEN, PURISTISCH UND HARMONISCH ZUGLEICH.

Mit den passenden Fußgestellen geben Sie Ihrer cava Bank den perfekten Abschluss.

WAHRE SCHÖNHEIT
LIEGT IM AUGE DES
BETRACHTERS.

ECHT LEBEN

Morgens beim Aufwachen die Sonnenstrahlen beobachten, die mit der Maserung der Eiche ein einmalig schönes, flüchtiges Muster ergeben: ein Augenblick des bewussten Sehens und Innehaltens. So reihen sich kurze Momente der Freude an Schönheit aneinander, bis der Tag ausklingt und das flackernde Kerzenlicht die Schatten der Weingläser auf der Tischplatte tanzen lässt. Echt schön, mit erlesenen Möbeln zu leben.

VIVO

Irgendwann, oft zur Mitte des Lebens erkennt man, was man wirklich will, was Bedeutung hat: Die ganz persönlichen, individuellen echten Werte. Vorstellungen, Ansprüche, Erwartungen und Prinzipien, zu denen man kompromisslos steht. Prinzipien, wie das Bekenntnis zu nachhaltiger, langlebiger Qualität. Bei einem selbst – und bei all jenen Dingen, die uns täglich umgeben.

vivo Tisch in Bergfichte gebürstet, schiefer, lackiert, Tischgestell in Metall bronce beschichtet, Stühle 731

vivo Speisezimmer in Bergfichte gebürstet, bernstein, lackiert, Tischgestell in Metall schwarz matt beschichtet, puro stone Sideboard in Bergfichte gebürstet, bernstein, lackiert, Stühle 646

VIVO. ENTSCHLEUNIGUNG LIEGT IN UNSERER NATUR.

vivo Speisezimmer in Ast-/Balkeneiche gebürstet, natur geölt mit Ausziehtisch

Wohn- und Essbereiche sind heutzutage nur noch selten getrennt, sie verschmelzen ineinander. Der Esstisch bildet oftmals den Mittelpunkt des familiären Lebens, er ist Ort des Genusses und der Entspannung, Platz der Zusammenkunft und des Austausches mehrerer Generationen. Dank ihres einzigartig hohen Komforts und der neuen Tischauszugstechnik laden die Tischgruppen der vivo-Serie ganz bewusst zum längeren Verweilen ein. Denn wir wissen: Gemeinsame Zeit ist das wertvollste Geschenk.

Austrian Interior Design Award 2018

„REDUZIERT AUF DAS WESENTLICHE.“ FÜR DIE EINEN IST DAS EIN DESIGN-KONZEPT. FÜR UNS EINE LEBENSWEISE.

vivo Speisezimmer in Bergfichte gebürstet, schiefer, lackiert, Tischgestell in Metall bronce beschichtet, puro Riegel-Lösung mit integriertem Lowboard, Stühle 731

DIE FICHTE – EIN INBEGRIFF FÜR VITALITÄT UND BESTÄNDIGKEIT. VON ANREI NEU UND MODERN INTERPRETIERT.

BERGFICHTE. DAS GUTE WÄCHST SO NAH.

EINE POSITIVE CO_2 BILANZ

Fichte ist ein heimisches, nachhaltiges Holz mit einem positiven CO_2-Abdruck. Es wächst direkt vor unserer Haustür und wird in unmittelbarer Nähe verarbeitet.

KURZE TRANSPORT-WEGE

Österreich und speziell das Mühlviertel ist bekannt für seine zahlreichen Sägewerke. Von ihnen beziehen wir das Holz für die neue vivo-Kollektion. Das garantiert sehr kurze Tansportwege.

RESSOURCEN SCHONEND

Die österreichische Forstwirtschaft steht für einen ressourcenschonenden Umgang mit dem Rohstoff Holz: Jedes Jahr wächst mehr Fichtenholz nach, als geerntet wird.

SORGFÄLTIGE AUSWAHL DER FICHTEN

Der langsamere Wuchs der Bergfichte in den höheren Lagen unserer Wälder lässt hochwertiges, widerstandsfähiges Holz entstehen: Das exklusive Holz der neuen vivo-Kollektion.

TISCHLERQUALITÄT IN MASSIVHOLZ

vivo. Ein durchgängiges Massivholz-Programm, in dem sich das Tischlerhandwerk von seiner besten Seite zeigt. Hochqualitative Verarbeitung vereint mit purer Schönheit und angenehmer Haptik. Die gebürsteten Oberflächen machen unsere Möbel zudem besonders widerstandsfähig.

AUSTRIA

EIN DURCHGÄNGIG ÖSTERREICHISCHES ERZEUGNIS

Ein über Jahrzehnte gewachsenes, durch und durch österreichisches Holz: von der Aufforstung über die Schlägerung und den Zuschnitt im Sägewerk bis hin zur Verarbeitung in den Anrei Werkstätten.

vivo Wohnkombination mit Couch- und Beistelltisch in Bergfichte gebürstet, bernstein, lackiert, puro stone Side- und Highboards

VIVO UND PURO. WUNDERBAR WANDELBAR.

Wussten Sie, dass in Mitteleuropa nur eine einzige Fichtenart heimisch ist? Ein Baum, der sich von der Tiefebene bis ins Hochgebirge perfekt an ganz unterschiedliche Lebensbedingungen angepasst hat. Dieser besonderen Fähigkeit wird auch vivo gerecht. Unzählige Planungs- und Gestaltungsvarianten ergeben sich durch die Kombination mit den Korpusmöbeln von puro. Ganz gleich ob als Komplettlösung oder als freistehender Blickfang.

puro Highboard PU14 in Bergfichte gebürstet, schiefer, lackiert

So wie die Fichte selbst überrascht auch die ganze vivo-Serie mit vielen unerwarteten Facetten. Ein schönes Stück Handwerkskunst ist der neue und raffinierte Sekretär mit seiner ausziehbaren, lederüberzogenen Schreibplatte. Ebenfalls neu und in ihrer Form den Fichtenstamm zitierend: die vivo Beistelltische in zwei Größen. Das Stuhlprogramm hingegen vereint Natürlichkeit mit hohem Komfort während der puristische Couchtisch der Serie sich ganz bewusst zurück nimmt.

vivo Sekretär in Asteiche natur geölt, Stuhl 730/Stoff II/W004

vivo Sekretär in Asteiche natur geölt mit ausziehbarer Schreibplatte in Leder Nubuk rock

vivo Stuhl 731, Stoff II/W024

vivo Stuhl 730, Stoff II/W005

vivo Stuhl 646, Stoff II/W002

vivo Couchtisch in Bergfichte gebürstet, schiefer, lackiert

vivo Beistelltische in Bergfichte gebürstet, bernstein, lackiert und Bergfichte gebürstet, schiefer, lackiert

WIR HABEN DAS
ZEUG DAZU.

ECHT MASSARBEIT

Wer sich für ein Leben mit gewachsenen Werten entscheidet,
hat seinen Stil gefunden. Das ist der Zeitpunkt für hochwertige, passgenaue Lösungen:
Da werden ausgewählte Möbelstücke auch räumlich angepasst und mit eigens
angefertigten Teilen ergänzt. Das ist ganz nach unserem Geschmack. Echt Anrei.

METRO

Wo sich die urbanen Formen der Metropole mit der Schönheit echten Holzes und der puren Freude am Handwerk kreuzen, ist das neue Programm von ANREI zu Hause: metro bildet die Schnittstelle der bewährten Handwerkskunst und einer sehr zeitgemäßen Formensprache. Eine Einladung zum Genuss des Echten.

Retro-Touch im Hier und Jetzt: Tisch Mikado in Astnuss natur geölt, Stuhl 645

Tisch Mikado in Astnuss natur geölt, Stuhl 645, Bankteil metro in Leder

DER MIKADO-TISCH IN MASSIV-HOLZ ODER MIT SCHWARZ MATT LACKIERTEM HOLZGESTELL, SETZT STARKE ÄSTHETISCHE AKZENTE.

Die massive Tischplatte ruht wie schwerelos auf einem trapezförmigen Gestell aus Massivholz oder stabilem Schwarzblech; dank integrierter Ausziehplatte bzw. Stirnauszug wird der Tisch im Handumdrehen zur Tafel. Die zentimetergenau planbaren oder frei stellbaren metro Bänke bieten die perfekte Kombination aus Sitzkomfort und modernem Design.

metro Ausziehtisch in Asteiche gebürstet, barrique geölt,
Tischgestell Trapez in Schwarzblech, Eckbank in Stoff gepolstert,
metro Stuhl 640, Vitrine Asteiche gebürstet, barrique geölt

Tisch Mikado und puro Wohnwand in Ast-/Balkeneiche gebürstet, weiß geölt, Stuhl 645, Bankteil metro in Leder

metro Ausziehtisch in Kernbuche/Wildkernbuche, Stühle und Bank in Stoff gepolstert, puro Highboards in Wildkernbuche mit Fronten in lichtgrau

Eine einzigartige Formensprache, feine Geradlinigkeit und die erlesene Schönheit edler Hölzer – Kernbuche, Kernesche, Asteiche gebürstet und Astnuss: metro bringt Inspiration auf den Tisch.

Dank integrierter Ausziehplatte wird der Tisch im Handumdrehen zur Tafel.

PURO

Das innovative Speise- und Wohnprogramm puro bringt die kompromisslose Design- und Qualitätsphilosophie von Anrei auf den Punkt. Die geradlinige Formensprache der hochwertigen Massivholzmöbel, die perfekte Verarbeitung und die individuelle Planbarkeit nach Maß bieten exklusiven Wohnkomfort auf höchstem Niveau. Einzigartige Vielfalt an Materialien, innovativen Oberflächenvarianten und Kombinationsmöglichkeiten gibt Ihnen völlig freie Hand in der Gestaltung Ihrer wertvollen Lebensräume. puro ist in den edlen Holzarten Kernbuche, Kernesche, Asteiche und Astnuss erhältlich.

puro Highboards in Asteiche gebürstet barrique geölt, Fronten in rost

puro Speisezimmer in Asteiche gebürstet barrique geölt, Tischgestell in Schwarzblech, Bank und Stühle in Stoff gepolstert

PURO.
DIESER NAME
IST PROGRAMM.

Das durchdachte Design- und Funktionskonzept von puro passt sich flexibel an Ihren persönlichen Wohn- und Lebensstil an.
Der puro Tisch fasziniert mit ausdrucksstarkem Design, das Gemütlichkeit und modernes Ambiente zu vereinen weiß. Die Bänke sind wie der Tisch in verschiedensten Varianten mit Wangen aus Massivholz bzw. in modernen Metalloberflächen ausgeführt und können wahlweise als Eckbank oder als freistehendes Bankteil zentimetergenau nach Ihren Wünschen gefertigt werden.

puro Speisezimmer in Kernbuche/Wildkernbuche natur geölt, Bezug Stoff, Vitrine 750 und Vitrine 751

puro Speisezimmer in Kernbuche natur geölt, Bezug Leder, Sideboard 216 mit Front in Wildkernbuche

AUSZIEHTISCH

Ob als Einzelmöbel oder als frei nach Ihren Wünschen gestaltetes Ensemble: Realisieren Sie Ihre Vision von exklusiver Wohnkultur. Mit puro kreieren Sie wertvolle Unikate. Echt Anrei.

Einige Beispiele von puro Bankvarianten mit Holz- und Metallwangen.

Bankvariante A

Bankvariante B

Bankvariante C

Bankvariante D

VON 6 AUF 10 PERSONEN IM HANDUMDREHEN.

Durch die integrierte Ansteckplatte verwandelt sich der Tisch mit wenigen Handgriffen in eine großzügige Tafel.

SCHÖN IST,
WAS FUNKTION HAT.

ECHT DESIGN

Authentisch, ehrlich, charaktervoll. Design ist bei Anrei nicht Selbstzweck im Zeitgeist, sondern echte Berufung. Unverwechselbare Ästhetik, ausdrucksvoller Charme und absolute Zeitlosigkeit zeichnen unsere Möbel aus.

puro Regallösung in Asteiche gebürstet, platin geölt, Glasfronten und Wangen in Lack beere

AN DER SCHNITT-
STELLE VON
VARIANTEN-
REICHTUM UND
PERSÖNLICHEN
VORSTELLUNGEN
IST VIELES
MÖGLICH.

Regal-Lösung mit integriertem puro Lowboard in Astnuss natur geölt

MIT PURO ÖFFNET ANREI EINE NEUE DIMENSION DER ANSPRUCHSVOLLEN WOHN- UND DESIGNQUALITÄT.

puro Planungsvorschlag PU23 in Bergfichte gebürstet, bernstein, lackiert, in Kombination mit Glasfronten in schwarzgrau

Planungsvorschlag PU11 in Asteiche weiß geölt, Front in Balkeneiche, Drehtür mit Akustikstoff anthrazit

MIT PURO GESTALTEN SIE WERTVOLLE UNIKATE.

Die puro Korpusmöbel bieten eine sensationelle Vielfalt an kreativen Gestaltungsmöglichkeiten. Wählen Sie aus Fronten in Massivholz, mit charaktervollen Strukturen von Balkeneiche oder Wildkernbuche, oder auch in MDF-Ausführung mit lackierter Oberfläche. puro trifft auch als Medienmöbel immer den richtigen Ton. Das auf Wunsch integrierte Kabelmanagement und dezent platzierte Türen mit Akustikstoff ermöglichen perfekten Genuss für Aug und Ohr. Auf Grund der Durchlässigkeit des Akustikstoffs lässt sich HiFi- und Entertainment-Technik optimal per Fernbedienung ansteuern.

ECHTE WERTE WACHSEN AUS DER MEISTERLICHEN VERBINDUNG ERLESENER WERKSTOFFE.

In puro stone fügt sich alles harmonisch ineinander: Die klare Formensprache mit markanten Details und die Auswahl der Hölzer in der für Anrei so typischen, hochpräzisen Verarbeitung. Die Verbindung mit archaischen Steinoberflächen in atlantisgrau oder coffeebraun setzt spannende Kontraste in die samtig glänzenden Holzfronten.

Wandboard puro stone PU-ST 19 in Ast-/Balkeneiche gebürstet, barrique geölt, Front coffeebraun

puro Kombination in Ast-/Balkeneiche barrique geölt

puro stone Planungsvorschlag PU-ST 20 in Ast-/Balkeneiche barrique geölt, Stein atlantis

WAHRE MEISTER-
SCHAFT ERWEIST SICH
AM DETAIL.

ECHT PRÄZISE

An der schlanken, puristischen Verarbeitung von massivem Holz erkennt das geschulte Auge handwerkliche Präzision. Auf Zehntelmillimeter genau treffen Verbindungen ineinander, prägen exquisite Fräsungen an Fronten die Ausstrahlung des Möbels:
Das Ergebnis sind Meisterstücke mit zeitlos hohem Wert.

DIVA

diva, das Programm für Genießer. Innovativ und preisgekrönt präsentiert sich das neue variantenreiche Speisezimmerprogramm diva. Sowohl diva Tisch als auch diva Polsterbank punkten mit neuester Technik und sind ausziehbar. So ist vom Dinieren bis zum Relaxen am Tisch alles möglich.

1

Grundstellung

2

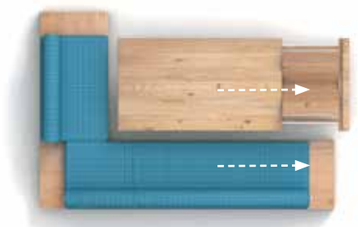

Tisch ausziehen, Banksitz + Lehne verschieben

3

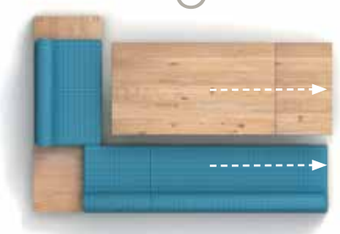

Fertig!

AUSZIEHTISCH

interior innovation award 2014
Selection

diva Speisezimmer in Asteiche weiß geölt, Säulentisch DI, Eckbank und Drehstuhl 720

TESSO

Reduzierte Klarlinigkeit rückt die Aussage des ausgewählten Materiales in den Blickpunkt: Durch die einprägsame Linienführung kommt die Qualität der Hölzer und die raffinierte Feinheit der Verarbeitung besonders gut zur Geltung.
Die Komposition aus Eiche, Leder und Metall besticht durch Zeitlosigkeit; das Echte kommt nie aus der Mode.

tesso Speisegruppe in Asteiche gebürstet barrique geölt, Tisch- und Bankkufen in Metall schwarz matt lackiert, Leder gepolstert, Stuhl 645

tesso Speisegruppe Asteiche weiß geölt, Bank mit Metall / Holzwangen, Wangenausziehtisch

tesso Ausziehtisch in Grundstellung

Auszugplatte bis zum Anschlag ziehen

Innenliegende Platten herausklappen

Tischplatten langsam zusammenschieben. Fertig.

MARKANTES HOLZ UND VIEL LIEBE ZUM DETAIL.

Variantenreich bis ins letzte Detail: tesso begeistert mit der für Anrei typischen Vielfalt an einzigartigen natürlichen Materialkombinationen und zeigt handwerkliche Meisterschaft in Vollendung.

tesso Funktionslade.

tesso Eckglastüre mit bogenförmiger Fräsung.

tesso Highboard in Kernbuche natur lackiert.

tesso Vitrine in Astnuss natur geölt inkl. Beleuchtung.

DAS SIND
DIE ERBSTÜCKE
VON MORGEN.

ECHT HOLZ

Anrei veredelt den natürlichen Werkstoff Holz seit jeher zu qualitätsvoller Perfektion.
Die Auswahl der besten Stämme, der richtige Zeitpunkt zum Schlägern, die besten Methoden
zur kompetenten Behandlung der Oberfläche. Durch führendes technisches Know-how
entstehen bei Anrei aus Holz „echte" Möbel mit Persönlichkeit.

STAMMTISCH

Echte Stamm-Tisch-Atmosphäre in einzigartiger, schwungvoller Form:
Die besondere Ausstrahlung der Tischplatte entsteht aus zwei einzelnen, perfekt aufeinander abgestimmten „Stamm-Pfosten". Kreieren Sie Ihre persönlichen Stamm-Möbel aus den charakterstarken Edelholzarten Asteiche, Astnuss, Kernbuche und Kernesche.

Stammtisch in Asteiche weiß geölt und Schwarzblechwangen, Stuhl 651

BIG ANTHONY

Big Antony in Asteiche mit Sägeschnitt tabak geölt und Vorbank

Stamm-Tisch elegance in Kernesche weiß geölt mit Holzwangen

Stamm-Tisch rustico in Asteiche weiß geölt mit Metallkufen

Stamm-Tisch rustico in Asteiche weiß geölt mit Metallwangen

Stamm-Tisch rustico mit Stamm-Vorbank in Astnuss natur geölt, mit Schwarzblechwangen und Stühlen 714

Stamm-Vitrine und Stamm-Anrichte in Astnuss natur geölt mit Glasfronten in steingrau

Ob als Einzelmöbel oder als frei nach Ihren Wünschen gestaltetes Ensemble: Realisieren Sie Ihre Vision von exklusiver Wohnkultur.

DIE HOHE
SCHULE DES
MÖBELBAUENS.

ECHT NATUR

An der Lebendigkeit dieser Waldkante zeigt sich die Philosophie von Anrei:
Wir wählen mit aller Sorgfalt die Hölzer für unsere Möbelstücke, lassen uns von ihrem Wuchs,
ihrer Eigenart und ihrer Einzigartigkeit inspirieren – und setzen alles daran,
ihrer natürlichen Schönheit in Form eines Möbels Gestalt zu verleihen.

ETRA

Puristisch und klarlinig, so nimmt die zeitgemäße Interpretation der Eckbank den Raum in Besitz und fasziniert mit einer Eleganz, die sich aus ausgeklügelten und hochwertig realisierten Details ergibt. Mit ihrer Fähigkeit, sich in Kompositionen mit anderen Modellen einzufügen, geht sie hier mit Tisch metro eine gelungene Verbindung ein.

AUSZIEHTISCH

etra Eckbank mit metro Ausziehtisch in Asteiche weiß geölt, Stuhl und Eckbank in Leder

UP

Das junge Speiseprogramm UP verbindet die bewährte handwerkliche Perfektion von Anrei mit einem erfrischend modernen Design-Konzept und spannenden Oberflächen und Materialkombinationen. Ausgesuchte Furniere der edlen Holzarten Kernbuche, europ. Ahorn, Asteiche, Kernesche und Astnuss sorgen dafür, dass Ihnen bei der Innenraumgestaltung einfach nichts „UP-geht". Bei Anrei selbstverständlich: Für die Herstellung und Veredelung von UP werden ausschließlich schadstofffreie und umweltfreundliche Materialien verwendet!

Vorteilskombination 1a, UP in Kernesche weiß, geölt; Bankteil, Säulentisch mit Klappeinlage, Freischwinger 670; Sitz und Lehne gepolstert in Lederlook

AUSZIEHTISCH

SMART

Das erfrischend junge Speiseprogramm smart bietet „100% echt Anrei“ und vollen Komfort zu einem attraktiven Preis. Die seit125 Jahren bewährte handwerkliche Perfektion von Anrei vereint sich in SMART mit einem klar formulierten Designkonzept und individueller Planbarkeit. Ein modernes Möbelprogramm für die ästhetische Raumgestaltung, ganz nach Wunsch.

AUSZIEHTISCH

smart in Asteiche weiß geölt, Bankteil, Säulentisch mit Stirnauszug, Stühle 607, Sitz und Lehne gepolstert in Lederlook

Variante Bankteil mit Metallkufen

PRIMUS

Mit Anrei werden Sie zum kreativen Möbeldesigner! Das geniale Massivholz-Tischsystem primus ermöglicht die vollkommen flexible Gestaltung Ihres individuellen Speisetisches. Wählen Sie aus einer einzigartigen Vielfalt an Fußvarianten, Plattenprofilen und Ausziehfunktionen – und genießen Sie die vollendete Kombination aus edlem Design und herausragendem Komfort. Selbstverständlich wird Ihr primus-Tisch zentimetergenau nach Ihren Wünschen gefertigt.

primus Speisegruppe in Asteiche weiß geölt, Bankteil, Säulentisch mit Stirnauszug, Stuhl 714, Sitz und Lehne gepolstert in Lederlook

AUSZIEHTISCH

IM HAND-UMDREHEN VOM FAMILIEN-TISCH ZUR FESTLICHEN TAFEL.

Vom gemütlichen Familienessen und Einladungen für Freunde, bis hin zu besonderen Anlässen und großen Festen – der Tisch ist der Mittelpunkt, um den sich alles dreht. Im Handumdrehen wird der Alltagstisch zur Festtafel, dank ausgeklügelter Technik in perfekter technischer Ausführung. Die Ausziehtische von Anrei wachsen mit den Anforderungen, die an sie gestellt werden: So vielseitig wie das Leben selbst.

TISCHKULTUR À LA CARTE. INNOVATIVE AUSZUGS-SYSTEME VON ANREI.

Die variantenreichen Formen der modernen Wohnkultur stellen höchste Anforderungen an die Funktionalität der Einrichtung. Der Tisch als zentrales Wohnelement muss auf vielfältige Raumsituationen vorbereitet sein und sich durch perfekten Komfort auszeichnen. Anrei ist der führende Spezialist für Ausziehtische, die sich mit nur wenigen Handgriffen exakt an Ihre Bedürfnisse anpassen. In wenigen Sekunden und ohne jede Anstrengung verwandelt sich Ihr Tisch in eine große Tafel – und wieder zurück. Verschiedene Auszugstechniken bieten Ihnen ganz nach Ihren persönlichen Wünschen „Komfort à la carte". Das innovative Tischsystem primus ist wahlweise mit den Auszugstechniken K, K2 und F ausgestattet und verbindet pure Ästhetik und echte Funktionsvielfalt auf faszinierende Art und Weise.

Tischsystem K

Ausziehtisch in Grundstellung

Fußgestell bis zum Anschlag ausziehen

Auszugsplatten aufklappen

Platte verriegeln.

Tischsystem F

Ausziehtisch in Grundstellung

Auszugplatte bis zum Anschlag ziehen

Innenliegende Platten herausklappen

Tischplatten langsam zusammenschieben.

VARETO

Formen Sie Ihren Lebensraum nach Ihren persönlichen Wünschen! Das Speiseprogramm vareto von Anrei verbindet dynamisches Design und höchste Qualität zu ausdrucksstarken Ensembles in einzigartiger Vielfalt. vareto begeistert mit einer Fülle an Ausführungsvarianten und Details für nahezu grenzenlose Gestaltungs- und Kombinationsmöglichkeiten.
vareto - Sie haben die Wahl!

vareto Eckbank Asteiche natur geölt, Auszugstisch mit Bodenplatte schwarz matt, Stuhl RI 706

AUSZIEHTISCH

vareto Rundbank Asteiche weiß geölt, Rundtisch mit Bodenplatte in Edelstahl, Stuhl 640

PERFEKTER KOMFORT MIT VARETO.

Vielfalt aus ganz besonderem Holz: Mit vareto hat Anrei ein Programm geschaffen, das Klarheit im Design mit den vielfältigsten Kombinationsmöglichkeiten verbindet.

vareto: Vollpolsterlehne, Lisene 01, Stützfuß 600,
Sitz mit Anleimer rund, Gesamthöhe 89 cm

vareto: Vollpolsterlehne, Winkellisene,Stützfuß 400,
Sitz voll gepolstert, Gesamthöhe 89 oder 104 cm

vareto: Sitz und Lehne Massivholz,
Gesamthöhe 89 cm

ÖKOLOGIE IST DIE
NATÜRLICHSTE SACHE
DER WELT.

ECHT UMWELTBEWUSST

Für den ressourcenschonenden Einsatz von Rohstoffen und die naturverbundene Oberflächenbehandlung mit wasserlöslichen Lacken wurde Anrei als erster europäischer Hersteller mit dem Öko Audit ausgezeichnet. Auch für die geölten Oberflächen verwendet Anrei ausschließlich veredelte pflanzliche Öle, die den strengsten Anforderungen an Ökologie und Gesundheit gerecht werden. Möbel von Anrei sorgen für ein optimales Raumklima, sind vollkommen giftfrei und schenken Ihrem Lebensraum Wärme und Leben.

ANREI WASSERLACK SYSTEM

PEFC

ÖKO AUDIT

Anrei als 1. europäischer
Möbelhersteller ausgezeichnet

KREA

Echte Kreativität in einzigartiger Vielfalt. Entdecken Sie mit krea völlig neue Möglichkeiten für die Verwirklichung Ihrer individuellen Einrichtungswünsche! Die in vielfältigen Größen, Formen, Farben und Materialien wählbaren Wohnelemente fügen sich perfekt zu einem harmonischen Ganzen, das mit sensationellem Variantenreichtum und überraschenden Details zu begeistern weiß. krea erfüllt Ihre Lebensräume mit kreativer Leichtigkeit und bietet jede Menge Platz für innovative Wohnideen. Von der niedrigen Mansarde über komplexe Ecklösungen. krea eignet sich auch ideal für Homeoffice-Lösungen und im Vorzimmer: Das breite Spektrum an Kombinationsmöglichkeiten ermöglicht perfekt angepasste Lösungen für die unterschiedlichsten Raumgrößen.

krea Kombination in Balkeneiche gebürstet barrique geölt, Schiebetüren Front Lack lichtgrau

krea Kombination in Asteiche weiß geölt

krea Kombination in Kernesche weiß geölt, Glastüren mit Metallrahmen

Laden furniert

Laden massiv

Türen furniert

Türen massiv

Glastüren mit Holzrahmen

Glastüren mit Metallrahmen

KREA. DIE KUNST DES KREATIVEN KOMPONIERENS.

Kombinieren Sie die hochwertigen Vitrinenschrank- und Regalelemente ganz nach Ihren Gestaltungswünschen mit den edlen Materialien Holz, Glas, Alu u.v.m. zu eindrucksvollen Unikaten Ihrer Kreativität. Fronten in Massivholz, Farbglas oder auch mit Metallrahmen und Klarglas setzen optische Highlights in Ihrem persönlichen krea-Ensemble. krea ist in den edlen Holzarten Kernbuche, Kernesche, Bergfichte, Asteiche und Astnuss erhältlich.

VITA

Das Menü von vita glänzt durch eine Auswahl an Stühlen, Tischen, und Bänken sowie eine Fülle exquisiter Ausstattungsdetails. Verschiedene Stoffe und Lederfarben erfüllen die anspruchsvollsten Gestaltungswünsche. Sie wohnen à la carte.

AUSZIEHTISCH

vita Speisezimmer-Ensemble in Asteiche weiß geölt mit Eckbank, Ausziehtisch F, Vitrine VT 6, Stuhl VT 20 und Stuhl VT 30.

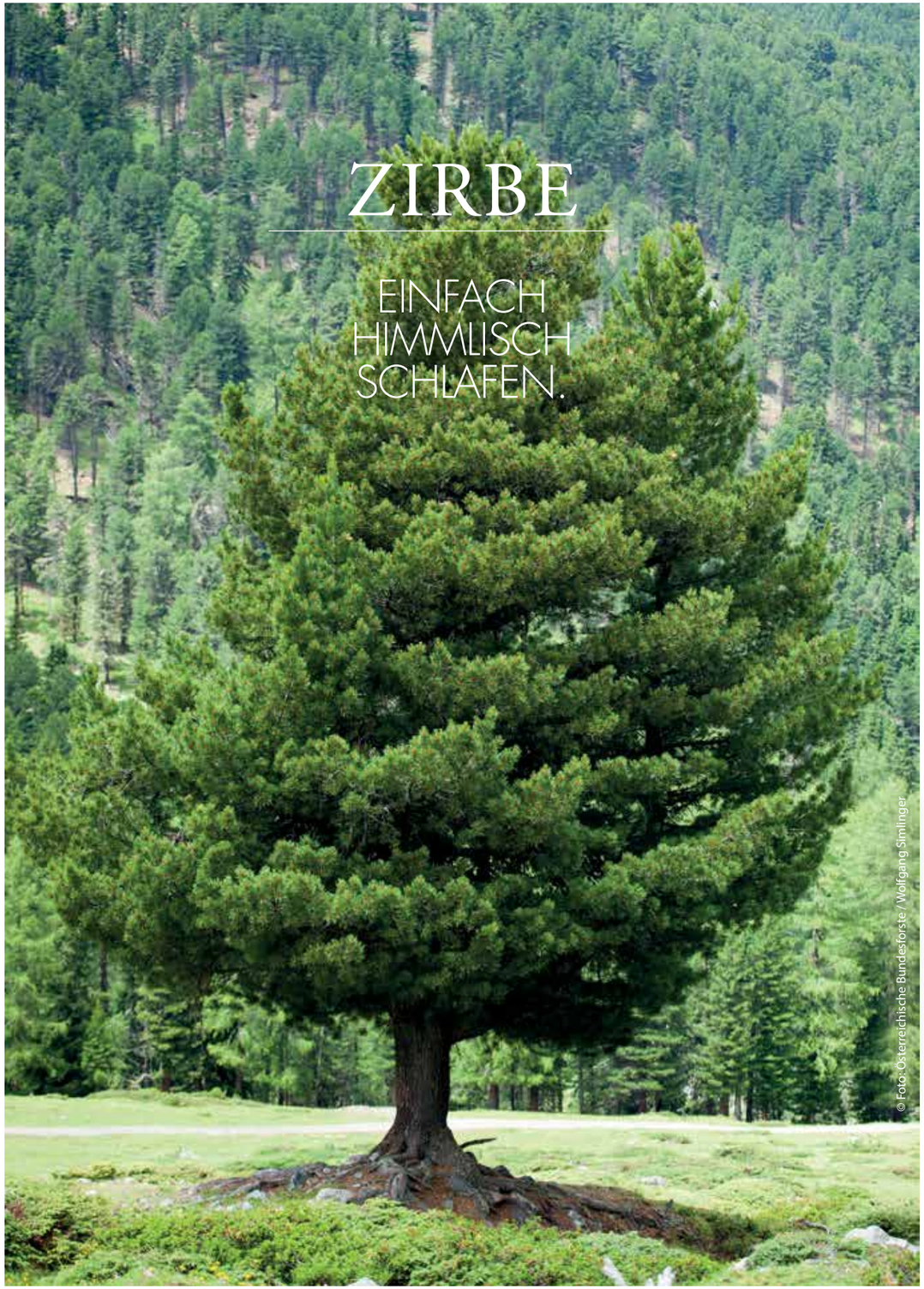

© Foto: Österreichische Bundesforste / Wolfgang Simlinger

SCHLAFEN

WIE MAN SICH MIT EINEM SCHLAFZIMMER EINEN HERZENSWUNSCH ERFÜLLEN KANN.

Was Menschen schon immer spürten: Zirbenholz wird eine beruhigende Wirkung nachgesagt. Beweisen können wir das natürlich nicht. Wir finden den Geruch der Zirbe einfach angenehm und das Holz wirkt sehr edel. Einheimisch ist es auch noch. Nirgendwo schläft es sich tiefer als in einem Bett aus Zirbenholz.

WERTVOLLE ÄTHERISCHE ÖLE

ANTIBAKTERIELL UND PILZRESISTENT

POSITIV BEI WETTERFÜHLIGKEIT

BERUHIGT DAS HERZ *

VITALISIERT DIE RAUMLUFT

* Wissenschaftliche Aussage der Studie Johanneum Research Graz. Wir weisen darauf hin, dass es sich um keine allgemeine anerkannte Studie handelt.

Bett paso in Zirbe natur geölt, Ablage in Leder „rock" mit Kontrastnähten, 100 % metallfrei durch Holzschraubenverbindungen

SINNBILD DER RUHE UND HARMONIE:

MIT DER ZIRBE EINFACH BESSER LEBEN

Erhöhen Sie mit der Zirbe Ihre Schlaf- und Lebensqualität.

Die Zirbe, auch Arve genannt, mit ihrem klingenden lateinischen Namen Pinus Cembra, ist ein Charakterbaum der alpinen Hochlagen. Hat sie da oben, auf mehr als 1.500 m, nicht alle Wetter gegen sich, erreicht sie ein Alter von 700 bis 1000 Jahren – und einen Stammdurchmesser von bis zu zwei Metern. Für die ganz besonderen Eigenschaften ihres Holzes wurde sie zu allen Zeiten sehr geschätzt und verehrt. Nutzen auch Sie Ihren Schlaf als die wichtigste Quelle für Erholung und Regeneration. Sie gewinnen die Kraft und Energie für das tägliche Leben während des Schlafes! Die Anerkennung erhalten wir von überliefertem Wissen aus alter Zeit – und das, was wir deutlich fühlen. Darauf könnten wir jetzt anstoßen: Auch dem Zirbengeist wird vom Volksmund heilsame Kräfte nachgesagt. An der astreichen Maserung ist es auf den ersten Blick zu erkennen: Die Zirbe ist ein ganz besonderes Holz.

Unserem prüfenden Blick entgeht rein gar nichts; nur erstklassiges Holz findet Einlass in unsere Werkstätten. Für unsere Schlafzimmermöbel wählen wir ausschließlich Zirbenvollholz aus den österreichischen Alpen. Seine typische astreiche Maserung verleiht den Möbeln nicht nur eine ganz besondere, individuelle Ausstrahlung. Es riecht auch wunderbar: Mit diesem würzig-harzigen Duft findet sich der erholsame Tiefschlaf ganz von selber ein. Damit schließt sich der Kreis: In der Ruhe liegt die Kraft!

„DIE KÖNIGIN DER ALPEN"

- FÜHLBAR BESSERE SCHLAFQUALITÄT
- ENTSPANNEND UND FÖRDERT DIE GANZHEITLICHE REGENERATION DES KÖRPERS
- POSITIV BEI WETTERFÜHLIGKEIT
- IST VON NATUR AUS ANTIBAKTERIELL SOWIE RESISTENT GEGEN PILZE
- SCHÜTZT EFFEKTIV VOR KLEIDERMOTTEN

Sofern wir auf wissenschaftliche Aussagen der Studie Johanneum Research Graz verweisen, weisen wir darauf hin, dass es sich um keine allgemeine anerkannte Studie handelt.

PASO

Vollkommen ungestört.
Das Zirbenbett paso sorgt für erholsamen Schlaf und eine tiefe Entspannung. Mit den speziell entwickelten Holzschrauben, die eine sichere Verbindung garantieren, lässt Anrei zudem eine alte Handwerkskunst wieder aufleben!

Mit offenen Augen träumen. In Anbetracht der höchst lebendigen Holzzeichnung des paso Schranks, eingerahmt von elegant mattierten Glasflächen, wäre es fast schade, die Augen zu schließen.

paso Bett und Kommode in Zirbe natur geölt,
Ablage in Leder „rock“ mit Kontrastnähten

Vollendete Handwerkskunst. Zinken machen den Einsatz von Schrauben überflüssig.

Wie natürlich gewachsen. Die Griffe scheinen aus der Kastenfront herauszuwachsen; perfekt eingesetzte Technik macht dies möglich.

Feinstes Leder. Aufwändig gearbeitete Auflagen machen die Nacht- zu sprichwörtlichen „Schmuck-Kästchen“.

SCHLAFKOMFORT FÜR FORTGESCHRITTENE

Die zeitlos reduzierte Linienführung von paso gibt es in verschiedenen Varianten. Mit integrierten Ablageflächen oder beigestellten Nachtkästchen. Mit ergonomisch-puristischem Betthaupt in Holz – oder mit samtig weichem Leder gepolstert. Außerdem gibt es paso in allen Holzarten der Anrei-Kollektion.

Und – als kleiner Nachsatz für Genießer – paso eignet sich für die Ausstattung mit exklusiver Boxspringmatratze: paso ist Schlafkomfort für Fortgeschrittene.

Boxspringbett paso in Asteiche gebürstet natur geölt,
big ann Nachtkästchen

Bett paso in Asteiche gebürstet, weiß geölt, massiv
Ablage in Leder „rock" mit Kontrastnähten

paso Schrank in Zirbe natur geölt, in Kombination mit Glasfronten in steingau

Die durchdachte Inneneinteilung mit variablen Ablagefächern,
Auszügen und Schubladen

Hosenauszug mit seitlichen Ablagefächern

LENO

EIN SCHLAFZIMMER VON ZEITLOSER ELEGANZ UND EINPRÄGSAMER LINIENFÜHRUNG.

leno Schlafzimmer mit Doppelbett in Zirbe natur geölt, Kopfhaupt massiv, mit integrierten Nachtkästchen und vivo Beistelltischen, Schrank in Zirbe natur geölt, Glasfronten lackiert in beere

leno ist ein Schlafzimmerprogramm das bleibenden Eindruck hinterlässt. Durch seine elegante Linienführung und den schlanken Beinen wirkt das Doppelbett leicht und luftig. Die Schrankfronten in satiniertem Glas im Trendton beere setzen harmonische Akzente. Mit der Verwendung heimischer Zirbe kommen noch die bewährten Vorteile des wunderbar duftenden Holzes hinzu.

MIT LENO SPÜRT MAN DIE NATUR AUF GANZER LINIE.

leno Schlafzimmer in Bergfichte gebürstet, opal lackiert,
Sideboards mit Glasfronten in bronce lackiert

leno Schlafzimmer in Asteiche platin geölt, Glasfronten lackiert in rosé, Fußgestelle und Griffe in bronce

Wunderschöne Details, wie die schlanken Fußgestelle in bronce beim Highboard und die puristischen Nachtkästchen machen leno zu einem Schlafzimmerprogramm voll raffinierter Eleganz.

LENO ERSCHEINT ZART UND KLAR WIE EIN KRISTALL.

Die effektvollen und eleganten Fräsungen, die der polygonalen Struktur eines Kristalls nachempfunden sind, machen dieses Schlafzimmerprogramm zu einem Schmuckstück in Ihrem Haus. Besonders der neue Holzton Asteiche platin geölt strahlt eine gewisse Frische und Coolness aus, das der Formensprache dieses Möbelprogramms besonders entgegenkommt.

BIG ANN

big ann wird ihrem großen Namen in mehrfacher Hinsicht gerecht: Die Auswahl der heimischen Zirbenhölzer erfüllt höchste Ansprüche, ihre Form und Verarbeitung beweisen zeitlose Klasse.
Ob als Boxspringbett oder mit Bettkasten für Lattenrost und Matratze, die moderne Linienführung und das imposante Betthaupt mit Pyramidenfräsung in hoher oder niedriger Ausführung sind ein klares Statement. Wer sich für big ann entscheidet, ist sich seines Platzes und der Werte im Leben bewusst.

big ann Doppelbett AN 220 mit Boxspring-inside-System und Nachtkästchen AN 20 in Zirbe natur geölt

big ann Doppelbett AN 223 mit Boxspring-inside-System und Nachtkästchen AN 30 in Astnuss natur geölt

big ann Nachtkästchen in verschiedenen Ausführungen wählbar

WIR SIND TISCHLER
IN DER VIERTEN
GENERATION.

ECHT HANDWERK

Handwerk in neuer Technik. Bei Anrei verbindet sich das über Generationen gewachsene Wissen überlieferter Tischlertradition mit dem präzisen Einsatz neuester Produktionstechnologien. Das Ergebnis: Perfektion aus Emotion.

Bett mevisto 180x200 und Schrank mit Blättermotiv in Asteiche gebürstet, barrique geölt

MEVISTO

Einerseits vollkommene Geradlinigkeit: Schrank, Sideboards, Nachtkästchen puristisch und zeitlos. Und andererseits das zentrale Thema Bett mit seiner opulenten Polsterung und einem geradezu beflügelnden Haupt. Die wie Schattenrisse wirkenden Ornamente auf der Schrankfront stehen in reizvollem Kontrast zur reduzierten Linienführung der Möbelstücke. Raffiniert: Wie diese Gegensätze sich doch anziehend machen!

Kommode mevisto 119 in Asteiche gebürstet, barrique geölt

Kommode mevisto 116 in Asteiche gebürstet, barrique geölt

TARES

Die Zirbe schenkt uns den Stoff, aus dem die Träume sind. Aber auch in vielen anderen Holzarten zeigt sich tares von seiner besten Seite. Flächenbündige Fronten und markante Griffmulden sind die Designmerkmale dieses ausgereiften Schlafzimmerprogramms. Das sanft gerundete Betthaupt lässt sich wunderschön mit Leder oder Stoff kombinieren. Da bleiben kaum Wünsche offen.

tares Bettanlage TA 200 mit angebauten Ladenkonsolen, Kleiderschrank und Kommode TA 116 in Zirbe natur geölt; Bett- und Fußhaupt mit Lederbezug reinweiß

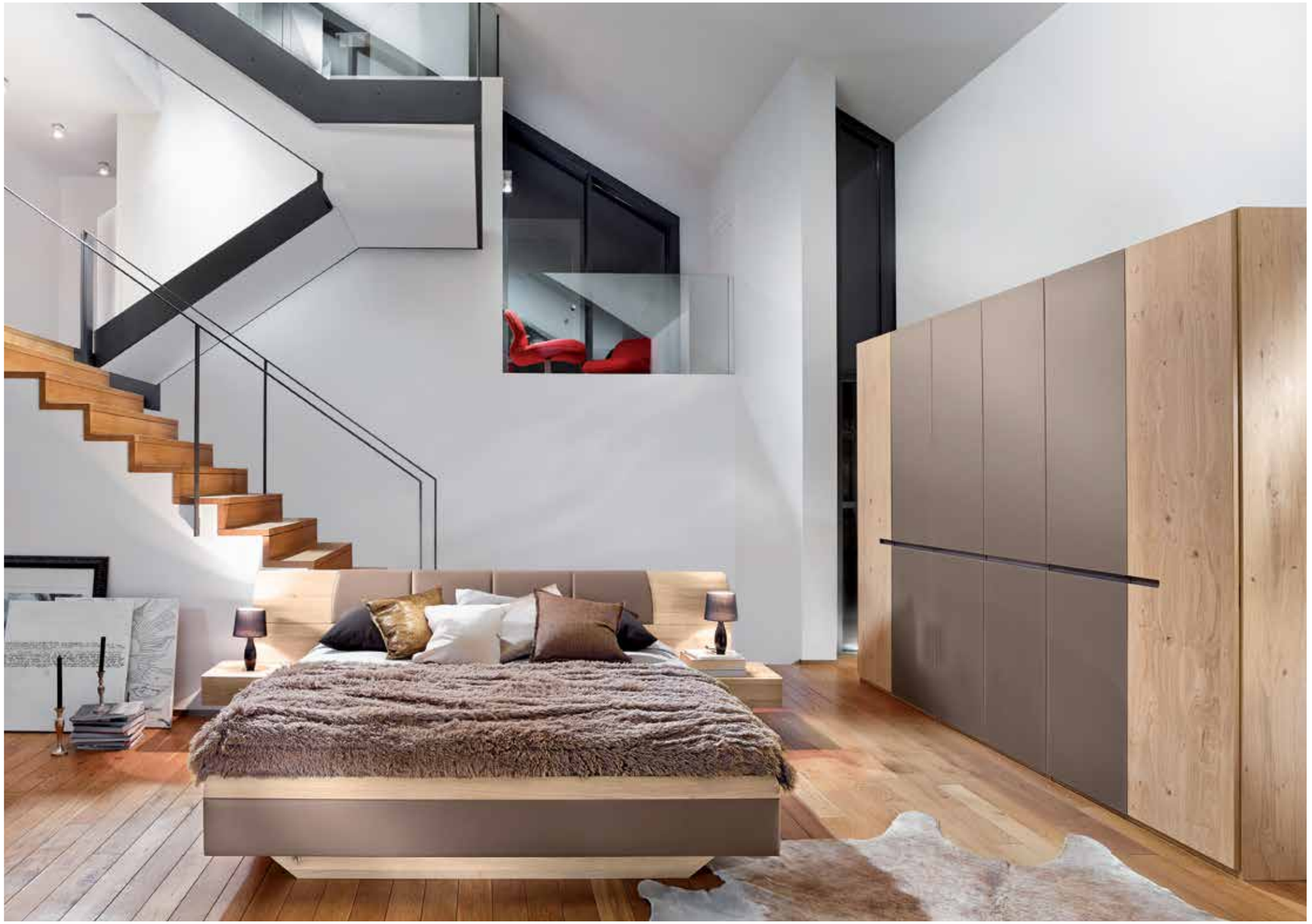

tares Bettanlage und Schrank in Asteiche weiß geölt, Kopfteil und Fußhaupt mit Lederbezug, Schrankfronten in Glas steingrau

NATÜRLICH SCHLAFEN. HERRLICH TRÄUMEN.

tares verwöhnt mit wohl durchdachten Details: Das abgerundete und elegant nach hinten geschwungene Betthaupt bietet eine angenehme Rückenstütze; die angebaute, scheinbar schwebende Ladenkonsole rückt wichtige Utensilien in greifbare Nähe – und die Gestaltung der Schrankfronten erhebt Stauraum zum Stil prägenden Element. So wird das Schlafzimmer zum Lebensraum.

Funktionell und dezent - die Griffmulde ist hier mit Edelstahl hinterlegt.

Holz und Leder, gekonnt kombiniert - das ist Liebe zum Detail. tares Fußhaupt mit Lederbezug steingrau.

TESSO

tesso sorgt für die ideale Verbindung aus Wohlfühlambiente und bequemer Funktion. Das geräumige und hochwertig ausgestattete Innenleben der Möbel bringt auf wohl durchdachte Weise Ordnung in Ihren Schlafraum.

tesso Schlafzimmer mit Nachttischen und Kleiderschrank in Kernbuche natur geölt, Glasfront in reinweiß satiniert, lackiert.

MARKANTES HOLZ UND VIEL LIEBE ZUM DETAIL.

tesso sorgt für die ideale Verbindung aus Wohlfühlambiente und bequemer Funktion. Das geräumige und hochwertig ausgestattete Innenleben der Möbel bringt auf wohl durchdachte Weise Ordnung in Ihren Schlafraum. Die angebauten, dezent geschwungenen Ladenkonsolen setzen das exklusive Design des Kopfteils fort: tesso bietet praktisch Platz für alles.

tesso Bettanlage mit angebauten Ladenkonsolen und Kleiderschrank in Kernesche weiß geölt. Glasfronten in steingrau satiniert, lackiert.

Kleiderlift

tesso Kopfteil mit angebauter Ladenkonsole in Kernesche weiß geölt.

tesso Doppelbett TES 193 in Asteiche weiß geölt

tesso Bettanlage TES 183 in Kernesche weiß geölt

tesso Bettanlage TES 180 in Astnuss natur geölt,
Kopfteil mit Lederbezug

tesso Bettanlage TES 180 in Kernesche weiß geölt,
Kopfteil mit Lederbezug

tesso Doppelbett TES 193 in Zirbe natur geölt

tesso Doppelbett TES 190 in Zirbe natur geölt,
Kopfteil mit Stoffbezug

tesso Kleiderschrank 5-türig, in Asteiche weiß geölt, mit Glasfronten in lichtgrau satiniert

tesso Kleiderschrank 5-türig, in Kernbuche natur gölt, mit Glasfront in reinweiß satiniert

tesso Kleiderschrank 6-türig, in Astnuss natur geölt, mit Glasfronten in lichtgrau satiniert

tesso Kleiderschrank 6-türig, in Kernesche weiß geölt, mit Glasfronten in steingrau satiniert

tesso Kleiderschrank 6-türig, in Zirbe natur geölt, Fronten mit Stoffbespannung, Passepartout mit Beleuchtung

RIO

Anrei verwendet für die Schlafraummöbel rio Zirbenvollholz aus österreichischen Hochwäldern. Die naturbelassene Oberfläche des Holzes macht die Nacht in vielfacher Hinsicht zum Genuss: erholsamer Schlaf mit reinem Gewissen, umschmiegt vom zarten, würzig-harzigen Duft des Zirbenholzes. rio.

rio Doppelbett 160 in Zirbe natur geölt, Kopfhaupt massiv, Nachttisch RI 37 mit Lade, Kommode RI 124

rio Schlafraumkombination RI 170 in Asteiche natur geölt, Betthaupt mit Kopfteil-Polster in Leder und Kleiderschrank mit Glasfronten in reinweiß

rio Kleiderschrank in Astnuss natur geölt,
mit Glasfronten in lichtgrau und Gesimsleiste

rio Kleiderschrank in Astnuss natur geölt,
mit Glasfronten in reinweiß

rio Kleiderschrank in Asteiche natur geölt,
mit Glasfronten in reinweiß

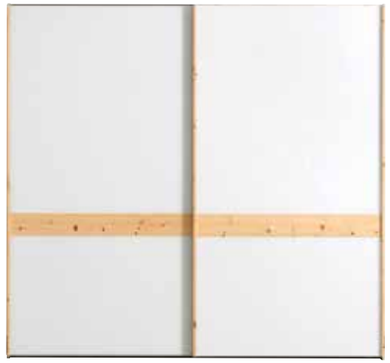

rio Kleiderschrank in Zirbe natur geölt,
mit Schiebetüren und Glasfronten in reinweiß

rio Kleiderschrank in Zirbe natur geölt,
mit Schiebetüren und Glasfronten in bronce

rio Doppelbett RI 150 in Zirbe natur geölt mit Blumen-ornament-Fräsung und Fußteil aus Holz

rio Doppelbett RI 160 in Zirbe natur geölt

rio Doppelbett RI 160 in Astnuss natur geölt, Betthaupt mit Kopfteil-Polster in Leder

rio Doppelbett RI 160 in Astnuss natur geölt

rio Doppelbett RI 170 in Asteiche natur geölt,
Betthaupt mit Kopfteil-Polster in Leder

rio Doppelbett RI 170 in Asteiche natur geölt

PURO GARDEROBE

Die variantenreichen puro Garderoben-lösungen bieten die perfekte Verbindung aus Nutzen und Schönheit. puro schafft Raum für die Dinge des Lebens und für vielfältige, kreative Gestaltungsideen.

Planungsvorschlag PU70 in Ast/Balkeneiche weiß geölt

PURES DESIGN IN SCHÖNSTER ORDNUNG.

Die einzelnen Elemente der Garderobe lassen sich bis ins letzte Detail individuell planen und miteinander kombinieren – vom Garderobenschrank über eine Bank mit Schuhablage, Boards, Hängeelemente, Passepartouts und Wandpaneele bis hin zur Hängegarderobe mit schwenkbarem Spiegel und Kleiderstange. Feine Details wie praktische Utensilienboxen, verdeckte Kleiderstangen und Beleuchtung geben Ihrer puro Garderobe den letzten Schliff.

Planungsvorschlag PU71 in Wildkernbuche natur geölt

Planungsvorschlag PU72 in Ast-/Balkeneiche weiß geölt

Für ästhetische Highlights sorgen Fronten in Massivholz, mit charaktervollen Strukturen von Wildkernbuche und Balkeneiche. Fronten in MDF deckend bzw.Hochglanz lackiert oder Farbglas runden die Auswahl ab. Durch die hohe Flexibilität und große Kombinationsvielfalt bietet puro für jede Raumsituation eine ideale Garderobenlösung.

HOLZARTEN

Asteiche natur geölt

Asteiche natur lackiert

Asteiche hell lackiert

Asteiche weiß geölt

Asteiche platin geölt

Asteiche natur geölt mit Sägeschnitt

Asteiche weiß geölt mit Sägeschnitt

Asteiche tabak geölt mit Sägeschnitt

Astnuss natur geölt mit Sägeschnitt

Balkeneiche natur geölt

Balkeneiche weiß geölt

Balkeneiche gebürstet, barrique geölt

Kernbuche natur geölt

Kernbuche natur lackiert

Wildkernbuche natur geölt

Kernesche weiß geölt

Kernesche hell lackiert

Astnuss natur lackiert

Zirbe natur geölt

Zirbe weiß geölt

Astnuss natur geölt

Bergfichte bernstein gebürstet,
gebeizt und lackiert

Bergfichte schiefer gebürstet,
gebeizt und lackiert

Bergfichte opal gebürstet,
gebeizt und lackiert

Edles Holz in seiner natürlichsten Form: Firma Anrei-Reisinger GmbH zählt zu den führenden Möbelproduzenten Österreichs mit langer Tradition in der Verarbeitung hochwertiger Massivhölzer. Anrei hat bereits 1996 ein Öko-Audit durchführen lassen und legt größten Wert auf den Umweltschutz, sowohl in der Produktion als auch bei den verwendeten Materialien. Das Holz stammt zu 100% aus Wäldern, die mit dem PEFC-Siegel für nachhaltige Forstwirtschaft ausgezeichnet sind.
Produziert wird ausschließlich im Werk in Oberösterreich.

FARBEN FÜR GLAS UND HOLZ

lichtgrau

steingrau

schwarzgrau

rose

beere

bronce **(nur bei Glasfronten erhältlich)**

blaugrau

reinweiß

STRUKTUR-OBERFLÄCHEN ÜBERSICHT

Strukturoberfläche rost

Die Farben der Schönheit: Die edlen Anrei Unikate erhalten durch Fronten in perfekt auf das gesamte Möbel abgestimmter Farbe eine außergewöhnliche Ausstrahlung und ihren ganz speziellen Charakter. Mit einem großen Spektrum an Glas-, Hochglanz- und Strukturholzfarben gibt Ihnen Anrei einzigartige Möglichkeiten zur stilsicheren Gestaltung Ihres persönlichen Anrei Ensembles. Bitte beachten Sie, dass die Abbildungen etwas vom Original abweichen können.

STEIN-OBERFLÄCHEN

atlantis

coffeebrown

STOFFDESIGN UND NUBUKLEDER

LEDERFARBEN ÜBERSICHT

Leder reinweiß

Leder bianco

Leder lichtgrau

Leder steingrau

Leder rehbraun

Leder schwarzgrau

Leder brombeer

Leder maron

Leder nero

Der Stoff, aus dem individuelle Wohn(t)räume sind: Mit hochwertigen Bezügen gibt Anrei Ihren Möbeln den letzten Schliff. Das Spektrum der Farben und Muster reicht von klassisch elegant über zeitlos modern bis hin zu aktuellen Trendfarben. Wählen Sie aus Echtleder-, Lederlook- und Stoffbezügen - ganz nach Ihren persönlichen Vorlieben.

Echte Schönheit verdient die beste Pflege! Wie alle wertvollen Produkte sollten auch Ihre hochwertigen Anrei Voll- und Massivholzmöbel mit besonderer Sorgfalt behandelt werden. Schützen Sie die sensiblen Holzoberflächen daher vor scharfkantigen, heißen oder feuchten Gegenständen. Umweltfreundlich veredelte Oberflächen behalten ihre atmungsaktiven und feuchtigkeitsregulierenden Eigenschaften. Deshalb sollten verschüttete Flüssigkeiten sofort entfernt werden. Auch vom Einsatz handelsüblicher Reinigungs- oder sogar Scheuermittel wird dringend abgeraten.

Reinigen Sie Ihre Anrei Möbel im Alltag mit einem trockenen bzw. leicht angefeuchteten Tuch. Vergessen Sie bitte nicht, allfällige Restfeuchtigkeit mit einem trockenen Lappen zu entfernen. Um die bestmögliche Pflege der lackierten und geölten Oberflächen und auch der Lederpolsterungen zu gewährleisten, empfehlen wir Ihnen die Verwendung von original Anrei-Pflegeprodukten.

ENTDECKEN SIE DIE WELT VON ANREI. WILLKOMMEN IM SCHAURAUM IN PABNEUKRICHEN.

In der herrlichen Landschaft von Pabneukirchen im oberösterreichischen Mühlviertel präsentiert Anrei seine Möbelprogramme im eigenen Schauraum: Auf 1.000 m² Ausstellungsfläche, in echter Wohnraumatmosphäre. Genießen Sie das unverwechselbare Anrei-Lebensgefühl in natura und holen Sie sich Ideen und Anregungen für ein schöneres Zuhause.

Öffnungszeiten:
Mo - Fr: 9.00 - 12.00 Uhr und 13.00 - 17.00 Uhr;
Sa: 8.00 - 12.00 Uhr
Anmeldung: Bitte kontaktieren Sie unseren Kundenberater für eine Terminvereinbarung, damit wir Ihren Wünschen genügend Zeit widmen können.
Tel.: +43-7265/5505-DW 32, DW 51 oder DW 65

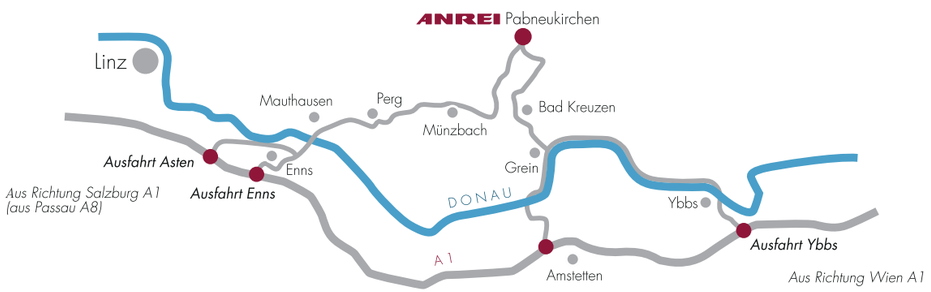

QUALITÄT DURCH STARKE PARTNER

ADLER
In unseren Adern fließt Farbe.
Bergwerkstraße 22, A-6130 Schwaz

J.U.A. FRISCHEIS
Gerbergasse 2, A-2000 Stockerau

höpke
Simonsgasse 19-21, D-96489 Niederfüllbach

metar
Via Maggiore 11, I-33040 Premariacco

DANZER
Hardwood Excellence.
Göllstraße 20, A-5082 Grödig

KEINE SORGEN.
Josef Haas
Dir. im Außendienst, j.haas@ooev.at
Oberösterreichische
www.keinesorgen.at
Gruberstraße 32, A-4020 Linz

Optimo
Schlafsysteme
Industriezeile 10, A-5280 Braunau/I.

HAPU
www.hapu-metall.at
Oberhauserstraße 15, A-4470 Enns

EBNER STROM
Klammleiten 1, A-4280 Königswiesen

SCHAUMSTOFF-Müller
Steinabruck 30, A-3072 Kasten bei Böheimkirchen

SWL HOLZPLATTEN
Lippstädter Str. 4, D-33449 Langenberg

GRAPHIK DRUCK NEUDORFHOFER
Breitenangerstraße 4, A-4360 Grein

Raiffeisenbank Pabneukirchen
Markt 8, A-4363 Pabneukirchen

blum
Industriestraße 1, A-6973 Höchst

ROHLEDER
DIE HOLZ MANUFAKTUR
Hofer Str. 25, D-95176 Konradsreuth

SCH schachermayer
Schachermayerstraße 2, 4020 Linz

SPARKASSE Oberösterreich
Promenade 11-13, A-4020 Linz

DAHEDL
Thurnhof 27, A-4320 Perg

Team Styria GmbH
Triesterstraße 388-394b, A-8055 Graz

Holz Handel Gerhard Himmelbauer
Tischberg 8, A-4273 Unterweißenbach

WINTER
LEATHER AND LEATHERLIKES® BY WINTER
Färbergasse 15, A-6850 Dornbirn

lcb
prints for professionals.
Römerweg 1, A-4844 Regau

Donau Well
Dürnwagram 18, A-4331 Naarn

Werthölz
Holz ist Vertrauenssache
Engelhofstraße 9, A-4810 Gmunden

WIHO
WIMMER HOLZ
A-5431 Kuchl/Salzburg

SYNTHESA
Dirnbergerstraße 29-31, A-4320 Perg

Eurofoam
Greinerstraße 70, A-4550 Kremsmünster

Terraplast
J.-Puch-Str. 10, A-4400 Steyr

wiesbauer.
LEBEN MIT GLAS
Freistädter Straße 5, A-4310 Mauthausen

LEDER REINHARDT
An der Urfall 3, D-72793 Pfullingen

Anrei als 1. europäischer Möbelhersteller ausgezeichnet

ANREI®
ECHT. SEIT 1894

Anrei-Reisinger Gesellschaft m.b.H.
A-4363 Pabneukirchen 80
Tel.: +43/7265/5505-0
E-Mail: anrei@anrei.at
www.anrei.at

Druck-, Satzfehler und Änderungen vorbehalten.

2019 / 2020

DREI & EINS .co.at